



Comisión Federal de Electricidad®

CFE Suministrador de Servicios Básicos  
Río Ródano No. 14, colonia Cuauhtémoc,  
Alcaldía Cuauhtémoc, Código Postal 06500,  
Ciudad de México. RFC: C55160330CP7

### AGROEXPORT INTERNACIONAL SA CV

LAZARO CARDENAS 69 JUCUTACATO  
FTE EMPAQUE GLOBALFR  
JUCUTACATO  
C.P.60230  
URUAPAN,MICH

### TOTAL A PAGAR:

# \$972,041

(NOVECIENTOS SETENTA Y DOS MIL CUARENTA Y UN PESOS M.N.)

**NO. DE SERVICIO:**165150400529

**RMU:**60230 15-04-02 AIN-150303 001 CFE

**CUENTA:**82DF12A051240140

**TARIFA:**GDMTH

**NO. MEDIDOR:**MY606D

**MULTIPLICADOR:**700  
**NO HILOS:**3

**PERIODO FACTURADO:**31 DIC 24-31 ENE 25

**FECHA LÍMITE DE PAGO:**12 FEB 25

**CARGA CONECTADA kW:**886

**DEMANDA CONTRATADA kW:**873

**CORTE A PARTIR:**13 FEB 25

Concepto	Consumo		Precio (MXN)	Subtotal (MXN)
	Medida	X Estimada		
kWh base	70,160			
kWh intermedia	165,481			
kWh punta	33,711			
kW base	456			
kW intermedia	690			
kW punta	617			
KWMax	690			
kVArh	89,670			
Factor de potencia %	94.88			

Costos de la energía en el Mercado Eléctrico Mayorista				
Concepto	\$	\$/kW	\$/kWh	Importe (MXN)
Suministro	245.25	0.00	0.00	245.25
Distribución	0.00	103,038.36	0.00	103,038.36
Transmisión	0.00	0.00	48,725.77	48,725.77
CENACE	0.00	0.00	1,750.79	1,750.79
Generación B	0.00	0.00	64,757.68	64,757.68
Generación I	0.00	0.00	299,305.48	299,305.48
Generación P	0.00	0.00	69,562.65	69,562.65
Capacidad	0.00	259,935.93	0.00	259,935.93
SCnMEM(1)	0.00	0.00	1,669.98	1,669.98
<b>TOTAL</b>	<b>245.25</b>	<b>362,974.29</b>	<b>485,772.35</b>	<b>848,991.88</b>

Desglose del importe a pagar	
Concepto	Importe (MXN)
Cargo Fijo(3)	245.25
Energía	848,746.64
Bonificacion Factor de Potencia(3)	-11,036.89
Subtotal	837,955.00
IVA 16%	134,072.80
Facturacion del Periodo	972,027.80
Derecho de Alumbrado Publico(2)	14.00
Credito Aplic. Fac.(3)	-0.34
Adeudo Anterior	1,550,125.00
Su Pago	-1,550,125.00
<b>Total</b>	<b>972,041.46</b>

Fecha, hora y lugar de Impresión:04/02/2025 08:38:45hrsCAMINO A HIDROELECTRICA ZUMPIMITOS/NZUMPIMITOURUAPANURUAPANMICHOCANMEXICO06117

(1) SCnMEM: Costos relacionados con los servicios del Mercado. (2) DAP: Derecho al Alumbrado Público. (3) Cargos o créditos: Diversos conceptos que se pueden incluir en el aviso recibo relacionados con el suministro.



**RMU:**60230 15-04-02 AIN-150303 001 CFE  
**01 165150400529 250212 000972041 1**



82DF12A051240140Repartir



# \$972,041

(NOVECIENTOS SETENTA Y DOS MIL CUARENTA Y UN PESOS M.N.)

# CONSUMO HISTÓRICO

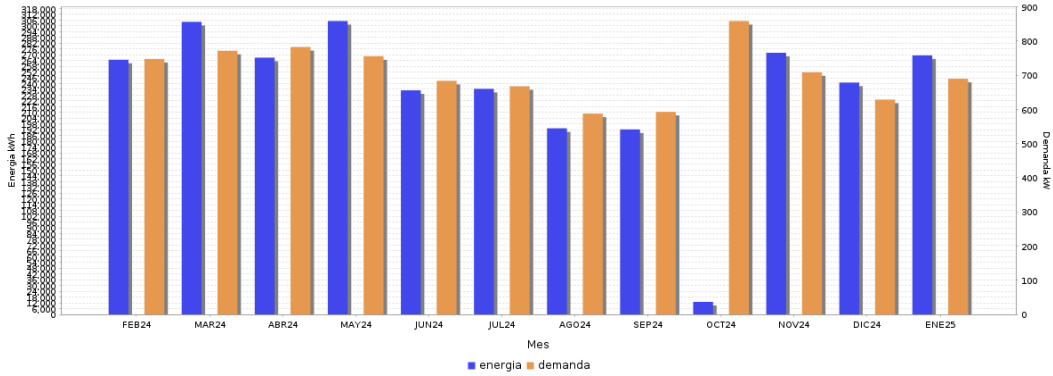

Periodo	Demanda kW	Consumo total kWh	Factor potencia %	Factor carga %	Precio medio (MXN)
FEB 24	748	264,852	94.89	50.87	3.0730
MAR 24	772	304,220	95.73	52.97	2.9133
ABR 24	754	68,361	94.81	62.96	2.8800
ABR 24	783	267,015	95.52	59.20	2.6096
MAY 24	756	305,086	96.16	54.24	2.6167
JUN 24	684	233,031	97.00	47.32	2.7534
JUL 24	668	234,581	97.11	47.20	2.7030
AGO 24	588	193,527	97.89	44.24	2.8756
SEP 24	593	192,388	97.11	45.06	2.8177
OCT 24	700	40,147	61.91	9.19	3.8665
OCT 24	859	13,026	64.43	12.64	4.0285
NOV 24	709	272,047	94.37	53.29	3.0713
DIC 24	629	241,101	95.21	51.52	2.9853
ENE 25	690	269,352	94.88	52.47	3.1110



**Datos Fiscales del Receptor Cadena Original Este documento es una representación impresa de un PPD**  
 RFC: AIN150303D75 Razón Social: AGROEXPORT INTERNACIONAL Régimen Fiscal: General de Ley Personas Morales Uso CFDI: Gastos en general CP: 60230 AC Folio: 000023759326 Folio Fiscal: 9BFCF899-DD6F-4E51-A-7F4-637FC8383C9D N. Certificado del SAT: 00001000000700926429 No. certificado del CSD: Fecha y hora de certificación: 2025-02-02T11:39:56 Unidad de medida: kWh  
 [1;1]9BFCF899-DD6F-4E51-A7F4-637FC8383C9D[2025-02-02T11:39:56]H/LAH94SGT/ejN7Jk35N6wpsqEDDIMG0tEbTy3Hm8ZhvGtNyMueFqJ4qgV1ZEnBIAQWwXZDPVQcdT4d0c17oA64Tdb4/MJ3Japdt2kzrvLTkUzGdB+op-xHbm+JoD76pTY/5Uu67D4VzNrd4AvYgPvDg1W2wM3RWOv0azhZgPfhvLHJZVDb38Jhpic3oRlUJ3Qc4d8X+5y96b/gQ3PqzpdtonSvXPuM0gazL33VMPPf5wEcBdh+DD2pHq1qF7OZ/HNvX30QDuOzfw+gvS5bM1mBGYIF1/DQ/EZ2mk0vDvG3t3PuaEtsz+urR8PGkZommRfRQWA==12f4+O7DPgH6kZkwn32zel/AVEdp8ZOkLJLJT/GKJz6hnp0yOaywrra+elB4F+9yHLLNNTxZ/WjPygSDdwg1xuQzZTFBvUJuuVSVZHVTOwYtIFBgg049qz3xLz+p5zndAHCsX6q6mmRg7485e97UgNzxBkGXUgI3ELKsNjZEHyoChXTe/LAH/Cq4N1OFF1qBxZalFx1aEtQeQ5XC4kVUAh977ezmgNT+zcZalNv2Fot1pALVjh+1XhaGfVuu+5631eh8hZq9S+K1L0rAhDeGk7jwSAnrSSIOCKGG5nhbmy+BwUfww47zYrTavHJuzCDqzg==[00001000000700926429]  
 H/LAH94SGT/ejN7Jk35N6wpsqEDDIMG0tEbTy3Hm8ZhvGtNyMueFqJ4qgV1ZEnBIAQWwXZDPVQcdT4d0c17oA64Tdb4/MJ3Japdt2kzrvLTkUzGdB+op-xHbm+JoD76pTY/5Uu67D4VzNrd4AvYgPvDg1W2wM3RWOv0azhZgPfhvLHJZVDb38Jhpic3oRlUJ3Qc4d8X+5y96b/gQ3PqzpdtonSvXPuM0gazL33VMPPf5wEcBdh+DD2pHq1qF7OZ/HNvX30QDuOzfw+gvS5bM1mBGYIF1/DQ/EZ2mk0vDvG3t3PuaEtsz+urR8PGkZommRfRQWA==12f4+O7DPgH6kZkwn32zel/AVEdp8ZOkLJLJT/GKJz6hnp0yOaywrra+elB4F+9yHLLNNTxZ/WjPygSDdwg1xuQzZTFBvUJuuVSVZHVTOwYtIFBgg049qz3xLz+p5zndAHCsX6q6mmRg7485e97UgNzxBkGXUgI3ELKsNjZEHyoChXTe/LAH/Cq4N1OFF1qBxZalFx1aEtQeQ5XC4kVUAh977ezmgNT+zcZalNv2Fot1pALVjh+1XhaGfVuu+5631eh8hZq9S+K1L0rAhDeGk7jwSAnrSSIOCKGG5nhbmy+BwUfww47zYrTavHJuzCDqzg==

Instancias y recursos a disposición de los usuarios para atender sus necesidades: **CFE** / **Ministerio de Servicios Básicos**



**¡AVISO IMPORTANTE!**

- Corte a partir de 13 FEB 25.
- ¿Estás utilizando la electricidad de manera eficiente en tu negocio? Satisface las mismas necesidades, optimizando al máximo las fuentes de energía. Nuestro compromiso es seguir conectados contigo.
- Con el saldo a tu favor se cubrió parcialmente este aviso-recibo. Te agradeceremos pagar la diferencia.
- Servicio a Clientes Teléfono 071.

Conoce los servicios de los diferentes suministradores: <http://usuariocalificado.cre.aob.mx/UsuarioCalificado/LListadoSuministrador>

¡Tú eliges dónde pagar!



Banco del Bienestar, Bancomer, Inbursa, Santander, Banamex, Banjerito, Scotiabank, HSBC, CIBanco, Afirme, Multiva, Banco del Bajío, Banco Azteca, OXXO, Coppel.  
**Son más de 100,000 establecimientos autorizados, consulta el portal [cfe.mx](http://cfe.mx) en la sección medios de pago.**